KINO

Im Bürgerhaus Botnang

Stadtteilkino-stuttgart.de I buergerhaus-botnang.de

20..9.	Aquarela
27.9.	The Outpost
4.10.	Der Glanz der Unsichtbaren
11.10.	Das geheime Leben der Bäume
18.10.	Knives out
25.10.	Maudie
8.11.	The Peanut Butter Falcon
15.11.	Enfant Terrible
22.11.	Vergiftete Wahrheit
29.11.	Lieber Antoine als gar keinen Ärger
6.12.	Als Hitler das rosa Kaninchen stahl
13.12.	Gelobt sei Gott

8.11. The Peanut Butter Falcon

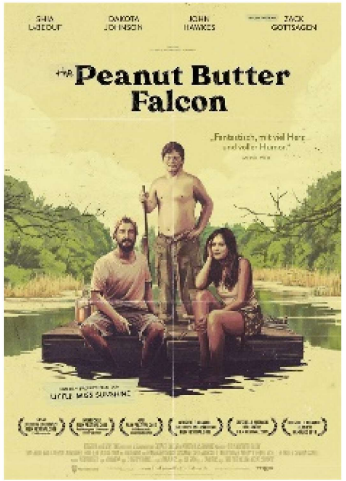

Der 22-jährige Zak will raus! Raus aus dem Altenheim, in das er wegen seines Down-Syndroms gesteckt wurde. Aber seine Betreuerin Eleanor weiß die Fluchtpläne ihres Schützlings immer wieder zu durchkreuzen. Angetrieben von seinem großen Traum, Profi-Wrestler zu werden, gelingt Zak eines Nachts doch noch der Ausbruch. Nur mit einer Unterhose bekleidet, stürzt er sich ins größte Abenteuer seines Lebens. Dabei trifft Zack auf den zwielichtigen Tyler, der selbst auf der Flucht vor rachsüchtigen Fischern ist und eigentlich keine Klette am Bein gebrauchen kann. Doch schon bald werden aus den beiden ungleichen Männern echte Freunde.

94 min I FSK: 12

15.11. Enfant Terrible

135 min I FSK: 16

Als der 22-jährige Rainer Werner Fassbinder 1967 die Bühne des Antitheaters in München stürmt und kurzerhand die Inszenierung an sich reißt, ahnt niemand der Anwesenden, dass dieser dreiste Typ einmal der bedeutendste Filmemacher Deutschlands werden wird. Schnell schart der einnehmende wie fordernde Mann zahlreiche Schauspielerinnen, Selbstdarsteller und Liebhaber um sich. Er dreht einen Film nach dem nächsten, die auf den Festivals in Berlin und Cannes für Furore sorgen. Der junge Regisseur polarisiert: beruflich wie privat.

Ein filmisches Denkmal für die Legende Rainer Werner Fassbinder

22.11. Vergiftete Wahrheit

126 min I FSK: 12

Cincinnati, 1998. Der erfolgreiche Wirtschaftsanwalt Rob Bilott (Mark Ruffalo) gerät in einen Zwiespalt, als ihn zwei Farmer auf merkwürdige Vorgänge in Parkersburg, West Virginia, aufmerksam machen, wo eine große Zahl von Kühen auf rätselhafte Weise verendet ist. Die Farmer vermuten dahinter den Chemiekonzern DuPont, für den Bilott selbst als Anwalt arbeitet. Trotz dieses Interessenskonflikts will der gewissenhafte Jurist den Fall vorbehaltlos aufklären und findet tatsächlich schnell belastende Indizien, die auf einen Umweltskandal von ungeheurem Ausmaß hindeuten.

29.11. Lieber Antoine als gar keinen Ärger

104 min
FSK: 16

In einem kleinen Städtchen an der französischen Riviera lebt die junge Kommissarin Yvonne. Sie ist die Witwe des örtlichen Polizeichefs Santi, der in der Gegend als Inbegriff von Recht und Ordnung gilt. Nach seinem Tod erlebt Yvonne eine böse Überraschung, denn seine Tugendhaftigkeit war nicht so makellos wie sein monumentales Denkmal im Ortskern suggeriert. Tatsächlich war Santi tief in der südfranzösischen Unterwelt verwurzelt und schickte einst an seiner Stelle den unschuldigen Antoine für 8 Jahre ins Gefängnis. Als Antoine nach verbüßter Frist auf freien Fuß gesetzt wird, möchte Yvonne dem sichtlich ramponierten und verwirrten Mann helfen.....

6.12. Als Hitler das rosa Kaninchen stahl

Berlin, 1933: Anna ist erst neun Jahre alt, als sich ihr Leben von Grund auf ändert: Um den Nazis zu entkommen, muss ihr Vater nach Zürich fliehen; seine Familie folgt ihm kurze Zeit später. Anna lässt alles zurück, auch ihr geliebtes rosa Stoffkaninchen, und muss sich in der Fremde einem neuen Leben voller Herausforderungen und Entbehrungen stellen. Eine berührende Geschichte über Zusammenhalt, Zuversicht und darüber, was es heißt, eine Familie zu sein einfühlsam inszeniert von Oscar-Preisträgerin Caroline Link.

119 min I FSK: OA

13.12. Gelobt sei Gott

137 min I FSK: 6

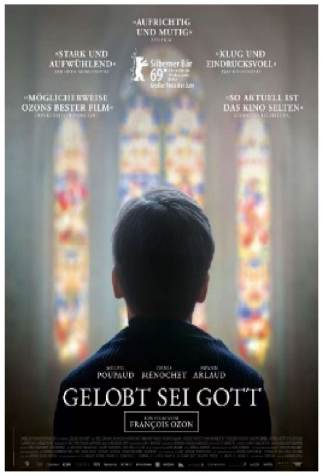

Die tatsachengetreuen Ereignisse um den Missbrauchsskandal in Lyon hat François Ozon in einem fiktionalen Film verarbeitet. Alexandre lebt mit Frau und Kindern in Lyon. Eines Tages erfährt er per Zufall, dass der Priester, von dem er in seiner Pfadfinderzeit missbraucht wurde, immer noch mit Kindern arbeitet. Er beschließt zu handeln und bekommt bald Unterstützung von zwei weiteren Opfern, François und Emmanuel. Gegenseitig geben sie sich Kraft und kämpfen gemeinsam dafür, das Schweigen, das über ihrem Martyrium liegt, zu brechen.

AKI'S GETRÄNKESERVICE
www.aki-s.de
Büro- und Gastronomie Lieferservice

SCHUBERT | APOTHEKE
Dr. Matthias Oechsner
Mo - Fr 8.30 - 19.00
Sa 8.30 - 13.00
Franz-Schubert-Straße 23
70195 Stuttgart

www.kaechele-sanitaer.de
Hardy Kächele
Sanitäre Anlagen
Baddesign · Blechbearbeitung
70195 Stgt.-Botnang
☎ 0711 / 69 26 28
E-Mail:
Hardy.Kaechele@t-online.de